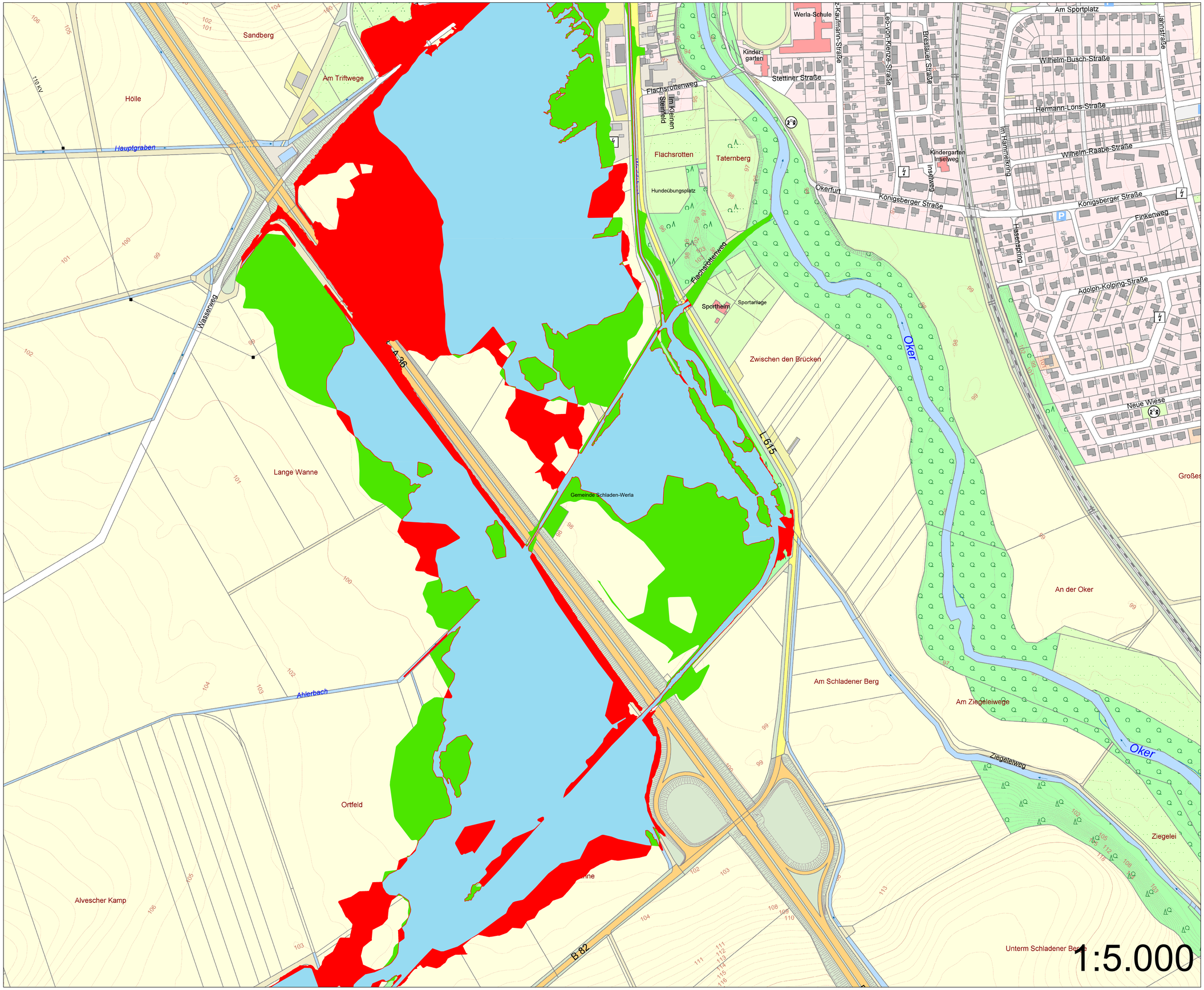

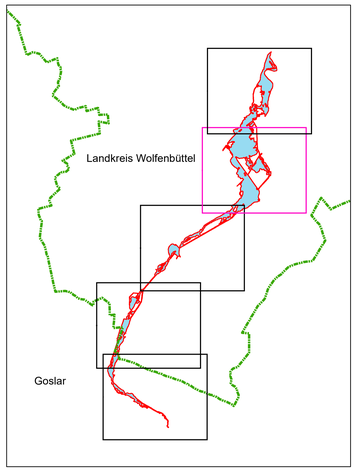

Landkreis Wolfenbüttel
Der Landrat

Festsetzung des Überschwemmungsgebietes des Weddebachs im Bereich des Landkreises Wolfenbüttel

Lageplan - Blatt 4 von 5
Vergleich zum derzeitig vorläufig gesicherten Überschwemmungsgebiet

Az: 657 - 45 / Weddebach
Stand: 06/2026

Der Landrat - Martin Albinus

Legende

- Kreisgrenze
- Samtgemeindegrenzen
- ÜSG Weddebach Flächen Hinzu
- Überschwemmungsgebiet Weddebach
- ÜSG Weddebach Flächen Entfallen

0 90 180 Meter

Quelle:
Auszug aus den Geobasisdaten der Niedersächsischen Vermessungs- und Katasterverwaltung
© 2005